

Restructuration de l'UEAJ de la Fontaine au Roi

75011 Paris



Maîtrise d'Ouvrage
Ministère de la Justice
1, quai de la Corse
75181 Paris Cedex 04
01 44 32 83 24

Assistance Maîtrise d'Ouvrage
BERIM
149, avenue Jean Lolive
93695 Pantin Cedex
01 44 32 83 24

Maîtrise d'Oeuvre (mandataire)
rh+ architecture
2, rue Saint-Joseph
75002 Paris
01 42 72 92 82

Bureau d'études SSI
NAMIXIS - SSICOR
240, avenue Pierre Brossolette
92240 Malakoff
01 49 65 50 23

Bureau d'Etudes T.C.E.
COTEC
4, rue Grilles
93500 Pantin
01 48 43 38 36

Bureau d'études acoustique
ALTIA
5, rue de Cléry
75002 Paris
01 53 00 90 65

Bureau d'études amiante
AMIEX
127, rue Amelot
75001 Paris
06 50 20 16 60

Carnet de paysage

Émetteur	rh+ architecture
Affaire	
Phase	DCE
Lot	

N°document	2000.00
Échelle	
Indice	
Date	01.09.2025

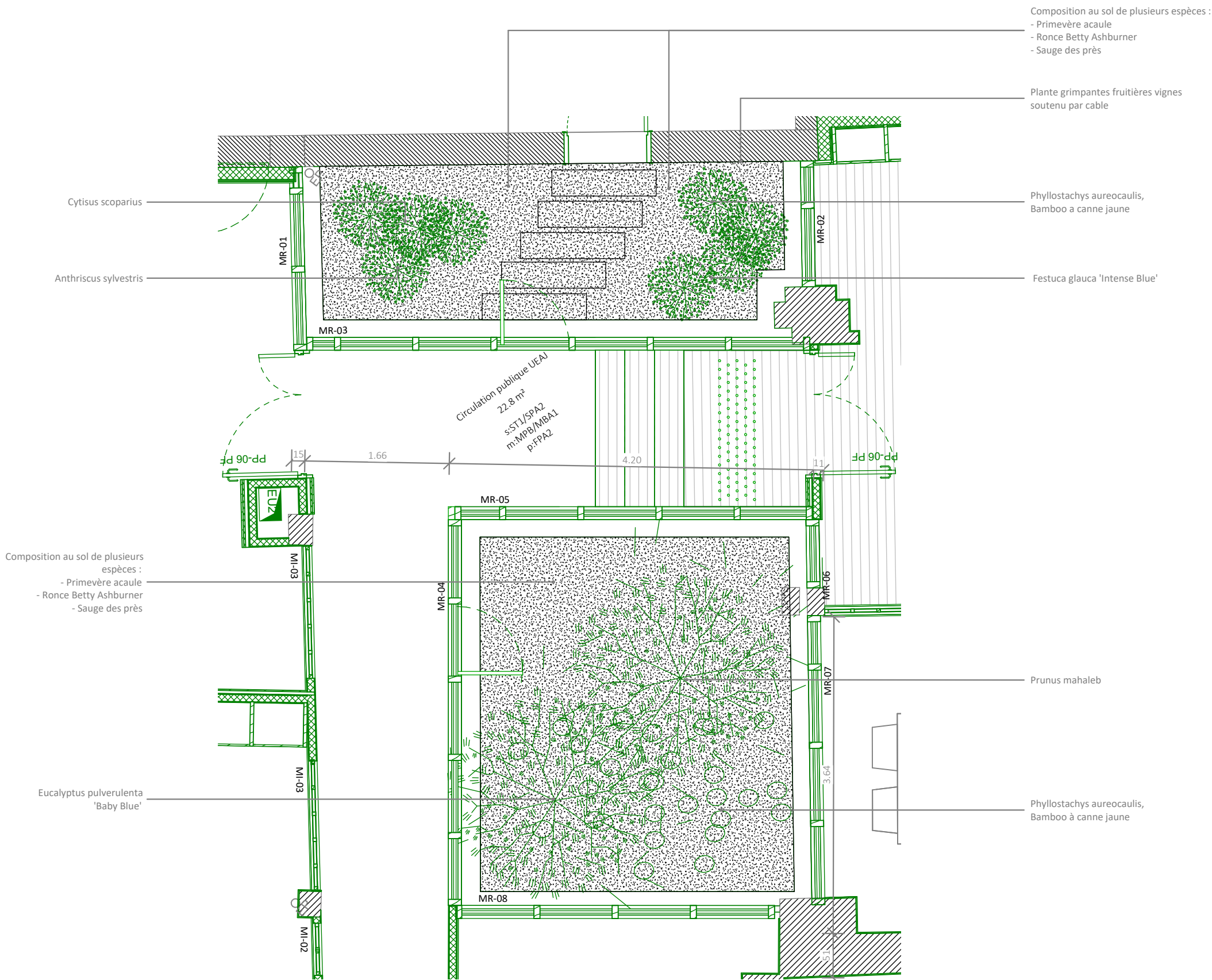

Prunus mahaleb

Phyllostachys aureocaulis, Bamboo a canne jaune



Cytisus scoparius



Eucalyptus pulverulenta 'Baby Blue'



Festuca glauca 'Intense Blue'



Anthriscus sylvestris



primevère acaule



ceillet des près



sauge des près



lierre terrestre



Ronce Betty Ashburner

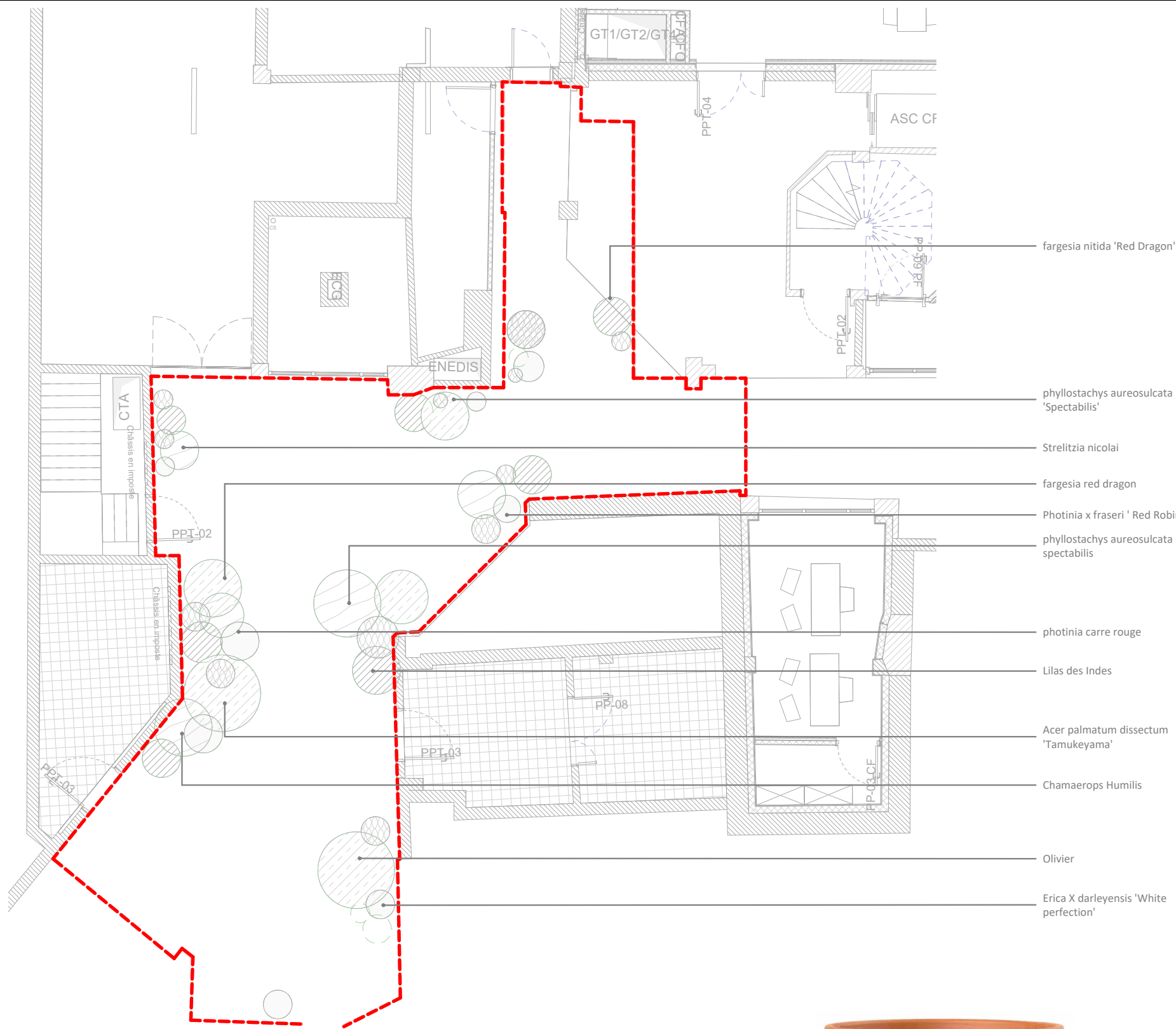

Pot en terre cuite :
dimension : Ø 300 mm (20 pots)
dimension : Ø 400 mm (15 pots)
dimension : Ø 500 mm (10 pots)



Acer palmatum dissectum 'Tamukeyama'



Erica X darleyensis 'White perfection'



Chamaerops Humilis



photinia carre rouge



photinia fraseri



strelitzia nicolai



phyllostachys aureosulcata spectabilis



Lilas des Indes



Olivier



fargesia nitida 'Red Dragon'